LETONIA

ACTIVITATE DE DOCUMENTARE REALIZATĂ ÎN CADRUL PROIECTULUI

„ERASMUS+ ZWICHEN DEN KULTUREN”

CARACTERE GENERALE

Suprafață: 64,589 km²

Cel mai înalt punct:Gaiziņkalns(312m)

Cel mai jos punct:Marea Baltică(0m)

Cel mai mare oraș: Riga

ISTORIA LETONIEI

Letonia există ca stat din 1918, ca urmare a Tratatului de Pace de la Paris și a acordării de teritorii pe bază etnico-lingvistică. Înainte de 1918, Letonia fusese o provincie a Imperiului Rus, (gubernie) condusă de un guvernator numit de țar. Numele ei era Livonia, iar teritoriul acesteia includea și sudul Estoniei de astăzi. Denumirea de Livonia datează din perioada primei ocupații germane a teritoriilor baltice, de la începutul secolului al XIII-lea și derivă de la cuvântul Liv, care denumea locuitorii băștinași.

Țara a trecut prin 6 perioade istorice importante pentru a fi ceea ce este azi:

- Perioada germană (1200-1558)
- Ocupația poloneză și suedeză (1558-1721)
- Imperiul Rus (1721-1918)
- Republica Letonia (1918-1920)
- RSS Letonă(1920-1990)
- Republica Letonia **(** după 1990)

DIE GESCHICHTE LETTLANDS

Lettland existiert seit 1918 als Staat aufgrund des Friedensvertrags von Paris und der Gewährung von Gebieten auf ethnisch-sprachlicher Basis. Vor 1918 war Lettland eine Provinz des Russischen Reiches (Gouverneur), die von einem vom Zaren ernannten Gouverneur regiert wurde. Ihr Name war Livonia, und ihr Territorium umfasste auch südlichen Teil des heuten Estlandes. Die Bezeichnung Livonia stammt aus der Zeit der ersten deutschen Besetzung der baltischen Gebiete im frühen 13. Jahrhundert und stammt vom Wort Liv, das die Ureinwohner nannte.

DIE HISTORISCHEN PERIODEN LETTLANDS

Das Land hat 6 wichtige historische Perioden durchgemacht, um das zu sein, was es heute ist:

1. Deutsche Periode (1200-1558)
2. Polnische und schwedische Besatzung (1558-1721)
3. Russisches Reich (1721-1918)
4. Republik Lettland (1918-1920)
5. RSS Lettisch (1920-1990)
6. Republik Lettland (d.h. 1990)

RELIEFUL LETONIEI

Letonia are un relief predominant de câmpie, cu altitudini reduse, presărat cu lacuri. Cele mai importante porturi sunt Riga, Liepaja si Ventspils, iar cele mai mari lacuri sunt Lubanas si Reznas.

DAS RELIEF LETTLANDS

Lettland hat ein überwiegend flaches Relief mit reduzierten Höhen, übersät mit Seen. Die wichtigsten Häfen sind Riga, Liepaja und Ventspils, und die größten Seen sind Lubanas und Reznas.

FLORA

- Datorita nivelului mic de poluare lichenii sunt foarte intalniti in Letonia

- Cea mai traspandita floare este Orhidea care are 30 de specii diferite pe teritoriul leton.

- Printre cele 52 de specii de copaci, in paduri putem gasi de asemenea si o varietate mare de ciuperci pe care localnici le culeg si prepara delicatese locale

PFLANZEN – UND TIERWELTEN

Aufgrund der geringen Verschmutzung sind die Flechten in Lettland sehr zu finden. Die meistverbreitete Blume ist die Orchidee, die 30 verschiedene Arten auf dem Gebiet von Lettland hat. Unter den 52 Baumarten können wir auch in Wäldern eine große Vielfalt an Pilzen finden, die die Einheimischen pflücken und lokale Köstlichkeiten zubereiten.

Lettlands Symbolischer Vogel ist der Storch. Hier finden wir etwa 7000 Familien dieser Art (sechsmal so viele wie Westeuropa).

In Lettland wurden rund 27.700 Arten von Flora und Fauna registriert.Zu den Wildtierarten, die im Land häufig merken, gehören die Reh, der Hirsch, das Wildschwein, Elch, Lincs, der Braunbär, der Fuchs, der Biber und der Wolf.

PFLANZEN – UND TIERWELTEN

In Lettland kommen häufig viele Vogelarten, die in anderen europäischen Ländern gefährdet sind: der schwarze Feldstorch, das Feld Karstel, der kleine schreiende Adler, der weißrückende Specht, der Kran, das Fischaugenbrauen, der graue Wolf und der europäische Lincs.

FLORA LETONIEI

Licheni

Orhidee

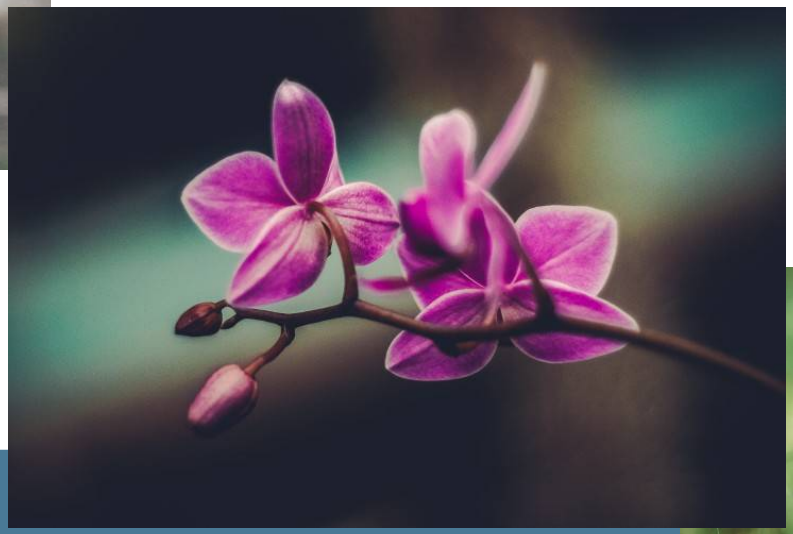

Ciuperci

FAUNA

- Pasarea simbol a Letoniei este barza. Aici găsim aproximativ 7000 de famili ale acestei specii (de șase ori mai mult ca Europa de Vest).

- În Letonia au fost înregistrate circa 27.700 de specii de floră și faună. Între speciile de animale sălbatice des întâlnite în țară se numără căprioara, mistrețul, elanul, râsul, ursul brun, vulpea, castorul și lupul.

- Specii periclitate în alte țări europene, dar des întâlnite în Letonia sunt: barza neagră cârstelul de câmp, acvila țipătoare mică, ciocănitoarea cu spatele alb, cocorul, brebul vidra, lupul cenușiu și râsul european

CAPRIOARA

MISTRETUL

RASUL

BARZA

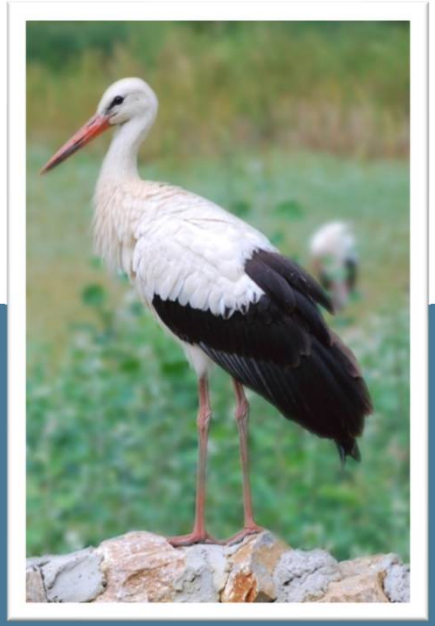

RELAȚIA OMULUI CU MEDIUL/ BEZIEHUNG ZUR UMWELT

- Locuitorii Letoniei sunt foarte atasati de mediul inconjurator pentru ca toti au crescut langa o padure sau un lac foarte frumos, natura devenind un stil de viata pentru ei.
- Fiecare locuitor, chiar daca locuiește în oras, are o casa mai retrasa la tara langa o padure sau o rezervatie naturala, ei merg la aceste case in vacanta si se reconecteaza cu mediul inconjurator.
- Die Einwohner Lettlands sind der Umgebung sehr amüsiert, weil sie alle in der Nähe eines sehr schönen Waldes oder Sees aufgewachsen sind, wobei die Natur zu einem Lebensstil für sie wird. Jeder Bewohner, auch wenn er in seiner Stadt lebt, hat ein abgelegeneres Haus auf dem Land neben einem Wald oder einem Naturschutzgebiet, sie gehen zu diesen Häusern im Urlaub und verbinden sich wieder mit der Umgebung.

REGIUNILE CULTURALE ALE LETONIEI

LETONIA ESTE IMPARTITA IN 5 ZONE CULTURALE:

- **Kurzeme**
- **Zmegale**
- **Selia**
- **Vidzeme**
- **Latgale**

OBIECTIVE TURISTCE IMPORTANTE

Riga – orasul cosmopolit al Tarilor Baltice

Palatul Rundale

Jurmala – plaja de langa oras

Parcul National Gauja

Latgale

COSTUME POPULARE

în Latgale

în Selia

în Zemgale

în Kurzeme

în Vidzeme

GASTRONOMIE

Dintre mâncărurile tradiționale letone amintim:

- “Ciorba de bere” (aceasta supa este facuta din bere, branza de vaci, smantana, oua, paine, seminte de caras, zahar si unt).
- “Putra” (compoziția acestui fel de mâncare include carnea, peștele, legumele, orzul din perle sau orzul, slănina, leguminoasele și iaurtul sau laptele acționează ca un pansament).
- “Gândac” (un fel de mâncare sub formă de friptură cu sos de ceapă);
- “Camaro” (este un vas de pui înăbușit); “Budinci de siltu” (caserolă cu hering și cartofi fierți).
- Mazărea gri.
- Peștele crud-afumat.

GASTRONOMIE

Von den traditionellen lettischen Gerichten erinnern wir uns:

1. "Biersuppe" (diese Suppe besteht aus Bier, Kuhkäse, Sahne, Eiern, Brot, Karassamen, Zucker und Butter).
2. "Putra" (die Zusammensetzung dieses Gerichtes umfasst Fleisch, Fisch, Gemüse, Perlen- oder Gerschnisse, Speck, Hülsenfrüchte und Joghurt oder Milch wirkt wie ein Dressing).
3. "Gândac" (ein Steakgericht mit Zwiebelsauce);
4. "Camaro" (ist ein ersticktes Hühnerboot);
5. "Budinci de siltu" (Auflauf mit Hering und gekochten Kartoffeln);
6. graue Erbsen;
7. roh geräucherter Fisch.

PERSONALITĂȚI/ PERSÖNLICHKEITEN

PRESEDINTI/ PRÄSIDENTEN:

Andris Bērziņš

Jānis Čakste

Kārlis Ulmanis

POETI/ DICHTER:

Andrejs Upīts(1887-1970)

Anšlavs Eglītis(1906-1993)

Vizma Belševica(1931-2005)

MULTUMESC PENTRU ATENTIE!

Material realizat de Apostol Eduard

Coordonator: dr. Carmen Bulhac